TA PLUS lesen und 1 von 5 iPads gewinnen!

Klimafreundlich reisen
Geschäftsreisen macht man mit der Bahn: klimafreundlich, schnell und komfortabel
Deutsche Bahn
Öffnen

Eisenach soll gezielt Gründer fördern

Katja Schmeißberger
14.07.2022, 15:46 | Lesedauer: 3 Minuten

Eisenach sei ein reiner Produktionsstandort. Darauf machte die Analyse noch einmal aufmerksam. Man sei abhängig von Entscheidungen, die sich morgen ändern können. Immer wieder, wenn bei Opel eine Entscheidung ansteht, macht man sich auch in Eisenach Sorgen.

Foto: Sascha Fromm

EISENACH **Die Stadt hat eine Unternehmensbefragung im Eisenacher Wirtschaftsbeirat vorgestellt.**

Die Stadt will nach Angaben einer Rathaussprecherin den Wirtschaftsstandort zukunftsfähig aufstellen. Daher sei eine Beratungsfirma für Wirtschaftsförderung mit der Fortschreibung der Wirtschaftsstrategie beauftragt worden, teilte Ulrike Unger mit. Deren Geschäftsführer Dr. Thomas Birner stellte am Mitwoch in einer Sondersitzung des Wirtschaftsbeirates diese Faktenanalyse vor.

Deutlich wurde: Es gibt großen Handlungsbedarf, aber auch konkrete, sich aus der Analyse ergebende Handlungsfelder. Die Fakten wirken zunächst ernüchternd. Eisenach hinkt vergleichbaren Städten bei zahlreichen Daten wie Gewerbeteuerentwicklung, Kaufkraft oder der Entwicklung der Beschäftigten hinterher.

„Tun Sie Dies jeden Morgen, um Bauchfett zu reduzieren"
Nutraburn
Gesponsert von

Attraktiv für Unternehmer und Fachkräfte

„Doch es gibt auch sehr ermutigende Erkenntnisse, auf welche Eisenach bauen kann", betonte der Analyst. So sei die Stadt ein attraktiver Standort für Unternehmer und Fachkräfte.

ANZEIGE

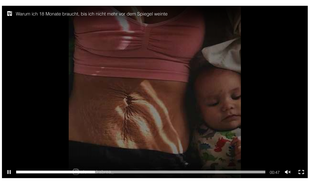

LIVE ABSTIMMUNG 1974T MAL ABGESTIMMT

Frage der Woche: Überziehen Sie häufiger Ihr Konto?

Ja, ich bin oft im Dispo.

Nein, ich kann nur ausgeben, was ich habe.

FUNKE Medien Thüringen

Jetzt abstimmen

Im Quervergleich mit den vier Städten Amberg, Coburg, Landshut und Schweinfurt ist zum Beispiel der Anteil der Fachkräfte mit Berufsabschluss an den sozialversicherungspflichtigen Beschäftigten der höchste. Mit 87,8 Prozent liegt er auch über dem Landesschnitt (84,9). Die Jugendarbeitslosenquote ist die Geringste im Quervergleich. Bauland und Gewerbegrundstücke seien ebenfalls noch günstig zu haben. Es gibt genügend Kinderbetreuungsplätze.

Aktuelle DAX Prognose: Jetzt kaufen oder verkaufen?
Grüner Fisher
Gesponsert von

Die Lebensqualität und das Angebot der Innenstadt zu den Themen Einkaufen, Gastronomie und Kultur sei auf einem sehr hohen Niveau, ebenso das Freizeitangebot in der Natur. Um wirtschaftlich zukunftsfähig zu sein, muss sich die Stadt laut Beratungsfirma auf die Förderung starker Branchen und Wertschöpfungsketten sowie eine sinnvolle Diversifizierung konzentrieren. Zuvorderst ist die Branche Automotive mit langer Standorttradition zu nennen. Laut Analyse gibt es vor allem eine hohe Kompetenz in der Fahrzeugelektrik. Automotive, also auch die Zulieferer, hätten außerdem die meisten Beschäftigten, hieß es. Allerdings sei Eisenach reiner Produktionsstandort und damit abhängig von Entscheidungen, die sich morgen ändern können. Verbesserungsbedürftig sei auch die Zusammenarbeit mit dem Wartburgkreis.

Laut der Befragung agieren die verschiedenen Organisationen in Wirtschaftsförderung, Stadtentwicklung und Marketing bisher in unabhängigen Einheiten ohne strategische Ausrichtung. Der Unternehmensservice und die Unterstützung starker Wertschöpfungsketten sind im Quervergleich zu schwach.

Um die Herausforderungen anzupacken, ist die Unterstützung der Unternehmen durch eine kompetente und starke Wirtschaftsförderung notwendig, zum Beispiel durch den Aufbau von Innovationsnetzwerken oder durch Initiierung und Unterstützung von Gründern in gezielten Themen und Branchen.

Im nächsten Schritt, hieß es von Stadtseite, würden jetzt für jedes Handlungsfeld Projektvorschläge gemacht. Der Wirtschaftsbeirat entscheide dann, welche Projekte priorität auf den Weg gebracht werden. Ebenso soll ein Vorschlag für eine Strukturierung von Aufgaben in den Organisationen gemacht werden.

- Lesen Sie hier mehr Beiträge aus: Eisenach.

Das könnte Sie auch interessieren
Empfohlen von Outbrain

Die neue Dating-Show „Liebe im Sinn" hier anschauen!
Joyn

Neues Urteil: Privatversicherte sind absolut fassungslos
Das Ergebnis könnte besser sein, aber 9.876€ ist...

Aktuelle DAX Prognose: Jetzt kaufen oder verkaufen?
Grüner Fisher

Vergessen Sie die Toilettenbürste! So kostet es weniger, die Toilette länger sauber zu halten
Happy WC Wischer

[Galerie] Die 5 schlechtesten SUVs auf dem deutschen Markt
topfahrzeuge.com

Arzt verrät: Ein simpler Tipp bei Prostataproblemen
Prostata Gesundheit

Hier passt einfach alles
jobs-in-thueringen.de

Liebe-in-Thüringen.de - hier verlieben sich Thüringer Singles!
sorry.de

Festes Shampoo - Was niemand sagt - Meine Erfahrung
Summer Sale

Eine Sprachexpertin verrät die 15-Minuten-Methode, wie man am besten eine Sprache lernt
Babbel

Überraschende Wahrheit über 3 Stoffwechsel-Typen
Deutsches Gesundheits Journal

[Fotos] So viel Geld verdient Aleksandra Bechtel mit ihrer Arbeit
Authors Pick

ANZEIGE

Haus Julius

Familiäre Wohngemeinschaft (nur 11 Bewohner) für intensivpflegebedürftige Erwachsene.

Öffnen

Bitdefender schützt Ihre digitalen Welten!
JETZT KAUFEN